



Informationen für Studierende im Praktischen Jahr





Sehr geehrte Studentinnen und Studenten,

die Praxisorientierung im Medizinstudium hat sich in den letzten Jahren ohne Zweifel verbessert. Einen wichtigen Schritt in die Richtung machen wir bereits im klinischen Abschnitt des Medizinstudiums hier in Ostwestfalen, aber auch diese Veränderung des Studiums schließt die Lücke zwischen theoretischem Wissen und praktischer Ausbildung nur bruchstückhaft. Umso wichtiger ist es für Sie im PJ zu lernen, wie Sie Ihr umfangreiches medizinisches Wissen effektiv im klinischen Alltag umsetzen können. Als Akademisches Lehrkrankenhaus wollen wir Sie während Ihres Praktischen Jahres so ausbilden, dass Sie nach Beendigung des Medizinstudiums Ihren Beruf mit soliden Kenntnissen, Sicherheit und Freude ausüben können. Bei uns treffen Sie auf ein Ärzteteam aus vielen Fachgebieten, das sich gerne und mit Überzeugung für den ärztlichen Nachwuchs engagiert. Wir führen Sie nicht nur an die praktische Arbeit der einzelnen Fachgebiete heran, sondern bieten Ihnen durch einen unterstützenden, klinisch orientierten Unterricht noch

einmal komprimiert das theoretische Wissen an, das besonders praxisrelevant ist. Dazu gehört auch das Erlernen von Basiskennnissen und Fähigkeiten in den großen klinischen Fachgebieten, fachübergreifend und unabhängig von Ihrem PJ-Fach. Ausbildungslabors in bestimmten Fachgebieten runden unser Ausbildungsangebot ab. Darüber hinaus bemühen wir uns, die Rahmenbedingungen so zu gestalten, dass ein Wechsel von Bochum oder anderswo zu uns für Sie nicht zur finanziellen Belastung wird. Sprechen Sie uns an!

Sie erwartet bei uns ein modern geführtes, medizinisch und wirtschaftlich erfolgreiches Krankenhaus, das seit Jahren gegen den allgemeinen Trend auch bei der Anzahl der Mitarbeitenden wächst. Wir würden uns sehr freuen, wenn Sie Ihr Praktisches Jahr in unseren Teams der verschiedenen Fachgebiete verbringen und uns vielleicht später als gut ausgebildete/r Mediziner/in verstärken würden.

Ich wünsche Ihnen ein interessantes und erfolgreiches PJ!

Ihr

Direktor der Universitätsklinik für Urologie, Tutor für das Praktische Jahr

Kontakt

Susanne Schwarze (Sekretariat)
Tel. 05221 94 24 51 | Fax 05221 94 21 50
sek1.urologie@klinikum-herford.de

Akademische Lehre – Praktisches Jahr

Klinikstruktur

Trägerschaft:

Anstalt des öffentlichen Rechts

Gewährsträger:

Kreis Herford

Anzahl der Kliniken und Institute:

21

Anzahl der Zentren:

13

Bettenzahl:

755

Patientenzahlen 2016:

32.000 stationäre und rund 75.000 ambulante Behandlungen

PJ-Ausbildungsplätze:

12

PJ-Fächer im Überblick

Innere Medizin

Allgemeine Innere Medizin
Gastroenterologie
Geriatric
Hämatologie/ Onkologie
Kardiologie
Pneumologie

Chirurgie

Allgemeinchirurgie/ Viszeralchirurgie/
Thoraxchirurgie
Unfallchirurgie/ Orthopädie
Gefäßchirurgie

Urologie

Gynäkologie/ Geburtshilfe

Pädiatrie/ Neonatologie

Neurologie

Psychiatrie/ Psychosomatische Medizin

Anästhesiologie/ Intensivmedizin/ Schmerztherapie

Radiologie

Strahlentherapie

Nuklearmedizin

Pathologie

Labormedizin

Das Klinikum Herford

Das Klinikum Herford ist das einzige Krankenhaus der Maximalversorgung im bevölkerungsreichen Kreis Herford. Der Einzugsbereich erstreckt sich auf die angrenzenden Kreise und Städte. Neben 21 Kliniken und Instituten sowie 13 zertifizierten Zentren ist am Haus auch eine Schule für Pflegeberufe mit 400 Ausbildungsplätzen angesiedelt. Die einzelnen Kliniken verfügen über umfassende Weiterbildungsbezeichnungen zur Facharztausbildung und zum Erwerb von Schwerpunkt- und Zusatzbezeichnungen. Im Juli 2016 sind drei der Kliniken des Klinikum Herford (Anästhesiologie, Chirurgie, Urologie) zu neuen Universitätskliniken der Ruhr-Universität Bochum ernannt worden.

Unser Haus ist technisch modern ausgerüstet, stellvertretend erwähnt seien PET/CT-, MRT- und Spiral-CT-Geräte der neuesten Generation, ESWL der 3. Generation, nuklearmedizinische SLN-Technik und ein Hybrid-OP. Als innovatives Modellprojekt am Klinikum Herford wurde mit privaten Stiftungsmitteln die psychoonkologische Abteilung entwickelt, die als heutiges etabliertes Institut für klinische Psychologie seit Jahren erfolgreich Patientinnen und Patienten betreut und auch in anderen Kliniken implementiert wird. Für den onkologischen Bereich, der bei der vorhandenen Fächerzusammensetzung eine zentrale Rolle spielt, existiert damit eine wichtige Ergänzung zur Sicherstellung der Behandlungserfolge. Aus den Kliniken heraus haben sich in

den letzten Jahren zahlreiche Zentren zur besseren fachübergreifenden Versorgung unserer Patienten gebildet. Dazu gehören das Brustzentrum, das Schlaganfallzentrum, das Darmzentrum, die Chest-Pain-Unit, das Endoprothetikzentrum, das Pankreaszentrum, das Perinatalzentrum Level 1, das Multiple Sklerose Behandlungszentrum, das Onkologische Zentrum und das Traumazentrum.

Das Klinikum bietet neben moderner patientenorientierter Medizin auch wichtige Einblicke in eine zeitgemäße Krankenhausorganisation mit effektiver Kostensteuerung durch bedarfsadaptiertes Controlling. Es gehört damit zu den wenigen kommunalen Krankenhäusern mit ausgeglichener wirtschaftlicher Situation, die auch für die Zukunft eine zeitgemäße medizinisch-wissenschaftliche, technische und personelle Ausstattung gewährleistet und gute Ausbildungsbedingungen schafft.



PJ im Klinikum Herford

Unterbringung Verpflegung Unterstützung

Das Klinikum Herford bietet allen PJlern kostenlose Wohnmöglichkeiten (Appartements im Personalwohnheim auf dem Klinikgelände) an. Dienstkleidung wird gestellt. Die Hauptmahlzeiten sind in der Kantine für PJler kostenlos. Für den Mehraufwand werden Studierende im Praktischen Jahr am Standort Herford monatlich mit 400 Euro unterstützt.

Bibliothek

Die Klinik verfügt über ein akademisches Lehrgebäude für Unterrichtsveranstaltungen und über eine eigene Bibliothek mit aktuellen Fachzeitschriften und Fachbüchern aus den jeweiligen Fachgebieten. Eine online-Bibliothek mit zahlreichen Büchern und Zeitschriften steht auf fast allen PCs frei zugänglich zur Verfügung.

Zentrale Unterrichtsveranstaltungen

An verschiedenen Tagen der Woche findet strukturierter Unterricht für alle PJ-Studenten in allen am Haus vertretenen Fächern statt. Zusätzliche Angebote wie ein EKG-Kurs, Gefäßoperationskurs, Nahtkurse, Konferenzen der Schwerpunktzentren (z. B. Tumorzentrum), abteilungsspezifische Röntgenkonferenzen, spezielle Prüfungsvorbereitung, teaching in special skills und vieles mehr runden unser Lehrangebot ab. Am Ende des Trimesters können Sie an einem Probeexamen teilnehmen.

Ausbildungsort Herford

Die Kreisstadt Herford ist mit Auto oder Bahn gut erreichbar. Sie verfügt als Verkehrskreuz Ostwestfalens über eine sehr gute Verkehrsanbindung. Die Stadt ist mit 65.000 Einwohnern wirtschaftlicher, kultureller und administrativer Mittelpunkt des ostwestfälischen Kreises Herford. Sie bietet zwischen Teutoburger Wald, Wiehengebirge und Weser gelegen mit ihrer teils ländlichen, teils städtischen Umgebung und ihrem historischen Stadtbild einen hohen Wohnwert und vielfältige Freizeitmöglichkeiten.

Die kulturellen Angebote sind für eine Stadt dieser Größe außergewöhnlich vielfältig und werden ergänzt durch das Angebot in der 20 km entfernten Großstadt Bielefeld. Das Bildungs-/ Ausbildungsangebot im schulischen und berufsbildenden Bereich ist umfassend. Nähere Informationen zur Stadt und Region finden Sie unter: www.herford.de.

Marta

Zeit und Interesse für Geschichte, Kultur und Architektur? Herford bietet viel davon, zum Beispiel Marta (www.marta-herford.de)





Pflicht- und Wahlfächer im Praktischen Jahr

Übersicht:

Innere Medizin
Chirurgie
Urologie
Gynäkologie
Geburtshilfe
Pädiatrie
Neurologie
Psychiatrie
Anästhesiologie
Radiologie
Strahlentherapie
Nuklearmedizin
Pathologie
Labormedizin

Innere Medizin

Medizinische Klinik I
Klinik für Gastroenterologie,
Pneumologie, Diabetologie und
Geriatric

Prof. Dr. med. Thorsten Pohle
Chefarzt

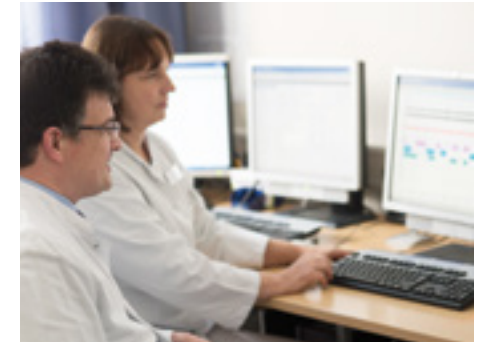

Sekretariat

Lucie Thenhausen
Tel. 05221 94 24 34
Fax 05221 94 21 34
sek1.innere@klinikum-herford.de

Leistungsspektrum:

Die Medizinische Klinik I vertritt die Schwerpunkte allgemeine Innere Medizin und Gastroenterologie mit operativer Endoskopie (Gastroskopie, Koloskopie, Enteroskopie, Kapsel-Endoskopie, Endosonografie, ERCP). Weitere Schwerpunkte sind die Pneumologie, inkl. Schlafmedizin, und die Allergologie sowie Geriatric. Die Medizinische Klinik I betreibt innerhalb der Inneren Medizin die Infektionsstation und die Diabetes- und Ernährungsberatung. Sie ist Teil des zertifizierten Darm- und Pankreaszentrums.

Ärztliche Mitarbeitende:

6 Oberärzte, 19 Assistenzärzte

Fakultatives Kursangebot:

- Einführung in die Sonografie für Studierende aller Fachgebiete
- Ausbildungsbeiträge am Seminartag (Mittwoch)

Innere Medizin

Medizinische Klinik II
Klinik für Hämatologie, Internistische
Onkologie und Palliativmedizin

Dr. med. Stephan Bildat
Chefarzt



Sekretariat

Manuela Marks
Tel. 05221 94 24 30
Fax 05221 94 22 62
sek1.onkologie@klinikum-herford.de

Leistungsspektrum:

Die Medizinische Klinik II hat ihre Schwerpunkte in der allgemeinen Inneren Medizin, Hämatologie, internistischen Onkologie mit Spezialambulanz und Palliativmedizin. Zudem verfügt die Klinik über ein eigenes Labor. Dort werden Durchflusszytometrien aus dem Blut und Knochenmark durchgeführt. Auch erfolgt hier die mikroskopische Beurteilung von Ausstrichpräparaten. Auf der interdisziplinären Palliativstation werden Patienten mit fortgeschrittenen, unheilbaren Erkrankungen behandelt.

Ärztliche Mitarbeitende:

2 Oberärzte, 4 Assistenzärzte

Fakultatives Kursangebot:

- Hospitation in der onkologischen Abteilung als auch auf der Palliativstation
- Teilnahme an der Tumorkonferenz
- Teilnahme an der mikroskopischen Befundung von Blut- und Knochenmarkpräparaten
- Ausbildungsbeiträge am Seminartag (Mittwoch)

Innere Medizin

Medizinische Klinik III
Klinik für Kardiologie und
konservative Intensivmedizin

Prof. Dr. med. Jan Kähler
Chefarzt



Sekretariat

Petra Huber
Tel. 05221 94 22 48
Fax 05221 94 21 48
sek1.kardiologie@klinikum-herford.de

Leistungsspektrum:

Die Medizinische Klinik III vertritt die Schwerpunkte Kardiologie, Nephrologie und Angiologie sowie die konservative Intensivmedizin. Dafür stehen 85 Betten auf zwei Stationen zur Verfügung, 15 davon mit telemetrischer Überwachung. Jedes Jahr werden mehr als 4000 Patienten stationär betreut, in der Schrittmacherambulanz jährlich weitere 1500 ambulante Patienten. Schwerpunkt der Abteilung ist die invasive Kardiologie mit allen modernen Verfahren wie fraktioneller Flussreserve, optischer Kohärenztomographie, Stentimplantation, Rotablation, Rekanalisation von CTO und der Implantation von ASD-, PFO- und LAA-Occludern, einschließlich der Notfallversorgung 24/7. Weitere Schwerpunkte sind die diagnostische und interventionelle

Ärztliche Mitarbeitende:

6 Oberärzte, 15 Assistenzärzte

Elektrophysiologie sowie die nicht-invasive Diagnostik, wo neben Ergometrien transthorakale und transösophageale Echokardiografien sowie z. B. auch Stress-Echokardiografien durchgeführt werden.

Für die perkutane Klappentherapie und die perkutanen Kreislaufunterstützungssysteme (ECMO) besteht eine Kooperation mit dem HDZ in Bad Oeynhausen. Die kardiale MRT-Diagnostik wird gemeinsam mit der Klinik für Diagnostische und Interventionelle Radiologie durchgeführt. Die Klinik ist weiterhin verantwortlich für die konservative Intensivmedizin auf den Stationen ITS2 und ITS3 mit insgesamt 24 Betten und betreut die Chest Pain Unit in der ZNA.

Fakultatives Kursangebot:

- EKG-Kurs für PJler aller Fachgebiete
- Ausbildungsbeiträge am Seminartag (Mittwoch)

Chirurgie

**Universitätsklinik für
Allgemein- und Viszeralchirurgie,
Thoraxchirurgie und Proktologie**

Prof. Dr. med. Günther Winde
Direktor



Sekretariat
Sabine Müller
Tel. 05221 94 24 21
Fax 05221 94 21 20
sek1.chirurgie@klinikum-herford.de

Leistungsspektrum:

Die Universitätsklinik für Allgemein- und Viszeralchirurgie, Thoraxchirurgie und Proktologie betreibt als Schwerpunkte die onkologische Viszeralchirurgie (oberer Gastrointestinaltrakt, kolorektale Chirurgie) und minimalinvasive Chirurgie (Galle, Appendix, Fundoplicatio, Kolon, Rektum, Hernien, TEM). Die Klinik ist Polyposis-Zentrum. Ein weiterer Schwerpunkt ist die chirurgische Endoskopie (mit Gastroskopie, Koloskopie, ERCP, Endosonografie, intraoperativer Sonografie und der Möglichkeit der Thermoablation). Die Klinik ist ein zertifiziertes Darmzentrum und Pankreaszentrum.

Ärztliche Mitarbeitende:
6 Oberärzte, 11 Assistenzärzte

Fakultatives Kursangebot:

- Klinischer Notfallkurs Chirurgie für PJler aller Fachrichtungen
- Ausbildungsbeiträge am Seminartag (Mittwoch)

Chirurgie

**Klinik für Unfallchirurgie, Orthopädie
und Wirbelsäulenchirurgie**

Dr. med. Rainer Denstorf-Mohr
Dr. med. Ortwin Schneider
Chefärzte



Sekretariat
Nadine Gnade
Cordula Stuckenbrock
Tel. 05221 94 24 23
Fax 05221 94 21 23
sek1.unfallchirurgie@klinikum-herford.de

Leistungsspektrum:

Im Rahmen der neuen Weiterbildungsordnung betreibt die Klinik die gesamte Unfallchirurgie unter Einschluss der Becken- und Wirbelsäulenverletzungen sowie den gesamten Teil des orthopädischen Behandlungsspektrums, Versorgung von Polytraumen.

Unfallchirurgie

- Die gesamte Unfallchirurgie mit Wirbelsäulen- und Beckenchirurgie
- Sportverletzungen (MPFL – Plastiken usw.)
- Knochen- und Weichteilverletzungen
- Gesamte Kindertraumatologie

Wirbelsäulenchirurgie

- Gesamte degenerative Erkrankungen mit sämtlichen Formen der Spondylodese
- Fehlstellungen
- intraspinale Tumore

Ärztliche Mitarbeitende:
3 Oberärzte (Wirbelsäulenchirurgie, Neurotraumatologie), 6 Oberärzte (Unfallchirurgie, Orthopädie), 16 Assistenzärzte

- Querschnittssyndrome
- Stabilisierung HWS / BWS / LWS / Sacrum
- Spinopelvine Abstützung

Orthopädie

- Umstellungsosteotomie bei Achsfehlstellungen
- Gesamtes Spektrum der arthroskopischen Chirurgie im Bereich der Schulter, der Kniegelenke, OSG und Ellenbogengelenke
- Endoprothetik mit Hüfte, Knie und Schulter, inklusive der großen Wechseleroperationen
- Fußchirurgie

Neurotraumatologie

- Versorgung von SHT
- Nervenverletzungen
- Querschnittssyndrom

Fakultatives Kursangebot:

- Tägliche Fall-, Röntgen- sowie Teambesprechung
- Ausbildungsbeiträge am Seminartag

Chirurgie

Klinik für Gefäßchirurgie

Dr. med. Siegfried Krishnabhakti
Chefarzt

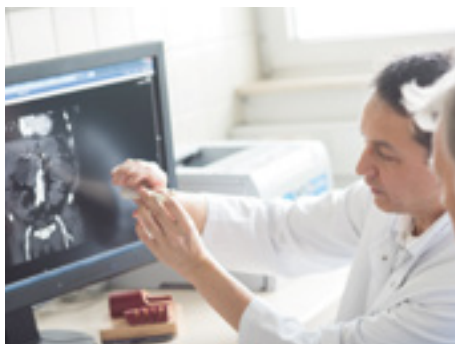

Sekretariat

Angelika Starke
Tel. 05221 94 22 28
Fax 05221 94 19 22 28
sek1.gefaesschirurgie@klinikum-herford.de

Leistungsspektrum:

Das Leistungsspektrum der Klinik umfasst sämtliche Eingriffe am arteriellen System (Ausnahme herzchirurgische Eingriffe). Außergewöhnlicher Schwerpunkt ist die autologe rekonstruktive arterielle Gefäßchirurgie unter Einsatz körpereigener Materialien außerhalb der Aorten Chirurgie. Endovaskuläre Verfahren werden sowohl im arteriellen wie auch im venösen Bereich angeboten. Hämodialysezugänge, Port- und Herzschrittmacherimplantationen, funktionelle Amputationskonzepte und modernes Wundmanagement vervollständigen das operative Angebot. Ein weiterer Schwerpunkt ist die operative Therapie venöser Erkrankungen. Eine zunehmende Bedeutung bekommen

Ärztliche Mitarbeitende:

4 Oberärzte, 4 Assistenzärzte

diagnostische und therapeutische Aspekte der allgemeinen Angiologie (einschließlich Ultraschall und weiterer Verfahren).

Die Klinik für Gefäßchirurgie bietet im Bereich Gefäßmedizin und darüber hinaus besondere Ausbildungskonzepte sowohl im operativen Bereich wie auch im Ultraschall (DEGUM-Stufe 3). Für weitere Einzelheiten besuchen Sie gerne unsere Homepage oder nehmen Sie direkt mit uns Kontakt auf. Auch Hospitationen und Famulaturen sind selbstverständlich nach Rücksprache möglich.

Fakultatives Kursangebot:

- Ausbildungsbeiträge am Seminartag (Mittwoch)

Urologie

Universitätsklinik für Urologie

Prof. Dr. med. Klaus Weichert-Jacobsen
Direktor



Sekretariat

Susanne Schwarze
Tel. 05221 94 24 51
Fax 05221 94 21 50
sek1.urologie@klinikum-herford.de

Leistungsspektrum:

Die Universitätsklinik für Urologie bietet das gesamte diagnostische und therapeutische Spektrum des Fachgebietes Urologie und Kinderurologie, mit Ausnahme von Transplantationen.

Besondere Schwerpunkte sind:

- Operative Uroonkologie mit radikalen und rekonstruktiven Eingriffen, einschließlich thorako-abdominaler Zugänge bei großen Nierentumoren, moderne Lymphknoten Chirurgie, nervenerhaltende Beckenchirurgie bei radikaler Prostatektomie und Zystektomie, moderne Harnableitungsverfahren mit orthotopen kontinenten Ersatzblasen
- Systemische und topische Chemotherapie urologischer Tumore

Ärztliche Mitarbeitende:

3 Oberärzte, 7 Assistenzärzte

- Urologische Steintherapie: Perkutane und transurethrale endoskopische Steinoperationsverfahren (Miniendoskopie, flexible Endoskopie) und ESWL
- Transurethrale Operationsverfahren
- Inkontinenz Chirurgie
- Kinderurologie mit Notfallbehandlung, operative Therapie von Missbildungen/ Obstruktionen im Bereich des kindlichen oberen und unteren Harntraktes, pädiatrische Steintherapie

Fakultatives Kursangebot:

- Tägliche Röntgendemonstrationen
- Ausbildungsbeiträge am Seminartag (Mittwoch)

Gynäkologie

Klinik für Frauenheilkunde und Geburtshilfe

Dr. med. Thomas Heuser
Chefarzt



Sekretariat

Tel. 05221 94 23 53
Fax 05221 94 21 53
sek1.frauenklinik@klinikum-herford.de

Leistungsspektrum:

- Differenzierte Diagnostik und Therapie der Harninkontinenz mit Urodynamik und verschiedenen Operationsverfahren wie TVT, TVTO, Meshrepair, Endokolposuspension, LSK-Sakrokolpopexie, differenzierte abdominale OP-Techniken
- Radikale gynäkologische Karzinomchirurgie und Onkologie, einschl. Lymphknotendissektionsverfahren, Exenteration, After-loading, interdisziplinäre OP-Planung
- SNL-Technik bei Mammakarzinom, Vulvakarzinom und Zervixkarzinom
- Therapie gynäkologischer Notfälle

Ärztliche Mitarbeitende:

4 Oberärzte, 10 Assistenzärzte

Fakultatives Kursangebot:

- Gynäkologische Notfälle für PJler aller Fachgebiete
- Ausbildungsbeiträge am Seminartag (Mittwoch)

Geburtshilfe

Klinik für Frauenheilkunde und Geburtshilfe

Dr. med. Thomas Heuser
Chefarzt



Sekretariat

Tel. 05221 94 23 53
Fax 05221 94 21 53
sek1.frauenklinik@klinikum-herford.de

Leistungsspektrum:

Die Klinik für Frauenheilkunde und Geburtshilfe bildet gemeinsam mit der Klinik für Kinder- und Jugendmedizin den geburtshilflich-neonatologischen Schwerpunkt am Klinikum Herford (Perinatalzentrum Level 1). Zusätzlich besteht eine enge Zusammenarbeit mit allen 21 Kliniken und Instituten sowie 13 zertifizierten Zentren. Auf diese Weise wird eine optimale Versorgung der Schwangeren sowie der Früh- und Neugeborenen garantiert. Allen Patientinnen, insbesondere denen mit einer Risikoschwangerschaft, stehen sämtliche Möglichkeiten moderner Perinataldiagnostik und neueste Überwachungsmethoden zur Verfügung (Ultraschall mit Farbdoppler, Amniozentese, Amnioskopie, Kardiotokografie und

Ärztliche Mitarbeitende:

4 Oberärzte, 10 Assistenzärzte

Mikroblutuntersuchungen). Ziel unserer vielfältigen Bemühungen ist es, medizinische Kompetenz mit menschlicher Nähe, aufmerksamer Zuwendung und angenehmem wohnlichen Ambiente zu verbinden, um insbesondere Ängste bei Patientinnen abzubauen. Die Geburt soll für die Patientin und auch für den Partner ein schönes Erlebnis werden. Nach einigen Tagen im Wochenbett wollen wir die Mutter zusammen mit ihrem Neugeborenen kompetent und gut informiert nach Hause entlassen.

Fakultatives Kursangebot:

- Geburtshilfliche Notfälle für PJler aller Fachgebiete
- Ausbildungsbeiträge am Seminartag (Mittwoch)

Pädiatrie

Klinik für Kinder- und Jugendmedizin

Priv.-Doz. Dr. med. Boris Utsch, MHBA
Chefarzt



Sekretariat

Sanela Hasanovic
Tel. 05221 94 25 41
Fax 05221 94 25 42
sek1.kinderklinik@klinikum-herford.de

Leistungsspektrum:

Die Klinik für Kinder- und Jugendmedizin betreut Kinder und Jugendliche vom Neugeborenen bis zum Jugendlichen mit Vollendung des 18. Lebensjahres. Dabei befassen wir uns mit allen Erkrankungen und Reifungsstörungen von der Geburt bis zum Abschluss der körperlichen Entwicklung. Bis auf die Pädiatrische Onkologie werden alle Facetten der Kinder- und Jugendmedizin, vor allem die Neonatologie, die Pädiatrische Gastroenterologie, die Pädiatrische Pneumologie/ Allergologie, die Pädiatrische Nephrologie und Stoffwechselfeldiagnostik, die Epileptologie/ Neuropädiatrie, die Pädiatrische Kardiologie sowie die Pädiatrische Endokrinologie/ Diabetologie, abgebildet.

Ärztliche Mitarbeitende:

4 Oberärzte, 14 Assistenzärzte,
1 Psychologin

Unser medizinisches Spektrum reicht von der medizinischen Betreuung der Kinder und Jugendlichen im ambulanten und stationären Bereich bis hin zur Intensivtherapie. In unserem Perinatalzentrum Level 1 versorgen wir in enger Zusammenarbeit mit der Klinik für Frauenheilkunde und Geburtshilfe extrem unreife Früh- und Risikoneugeborene. In der Betreuung operativ zu versorgender Kinder werden wir in kollegialer, fächerübergreifender Zusammenarbeit von den operativen Fachkliniken innerhalb des Hauses unterstützt und arbeiten auch eng mit anderen Kliniken zusammen.

Fakultatives Kursangebot:

- Klinische Visiten in der Pädiatrie für PJler aller Fachgebiete
- Ausbildungsbeiträge am Seminartag (Mittwoch)

Neurologie

Klinik für Neurologie

Prof. Dr. med. Matthias Sitzer
Chefarzt



Sekretariat

Zeynep Demirtas
Tel. 05221 94 23 93
Fax 05221 94 21 92
sek1.neurologie@klinikum-herford.de

Leistungsspektrum:

- Schlaganfall, überregionale Stroke-Unit
- Epilepsie
- Multiple Sklerose
- Extrapyramidale Störungen
- Neuromuskuläre Erkrankungen
- Neuroonkologie

Die neurologische Funktionsdiagnostik der Klinik ist komplett ausgestattet und anerkannte Ausbildungsstätte für ENG, EMG und multimodal evozierte Potenziale. Weitere Besonderheiten sind die neurovaskuläre Diagnostik sowie die Neurosonologie.

Ärztliche Mitarbeitende:

8 Oberärzte, 21 Assistenzärzte

Fakultatives Kursangebot:

- Tägliche Röntgenbesprechung und Teilnahme an den Visiten
- Regelmäßig Fallbesprechungen
- Ausbildungsbeiträge am Seminartag (Mittwoch)

Psychiatrie

**Klinik für Psychiatrie, Psychotherapie
und Psychosomatik**

Prof. Dr. med. Michael Kellner
Chefarzt



Sekretariat

Birgit Kleinen
Tel. 05221 94 28 301
Fax 05221 94 21 300
sek1.psychiatrie@klinikum-herford.de

Mitarbeitende:

7 Oberärzte, 15 Assistenzärzte, 6 Psychologen, 3 Sozialarbeiter, 5 Ergotherapeuten, 2 Physiotherapeutinnen, 1 Musiktherapeutin, 1 Theaterpädagogin

Leistungsspektrum:

In der Klinik können in erster Linie sämtliche psychiatrischen und psychosomatischen Erkrankungen behandelt werden. Behandlungsschwerpunkte bilden die Behandlung von Patienten mit affektiven Störungen (z. B. Depressionen), Suchterkrankungen (z. B. Alkoholabhängigkeit) und Alterskrankheiten (z. B. Demenz). Zusätzlich zu der klassischen psychiatrischen Therapie, einschließlich Pharmakotherapie und Psychotherapie (Schwerpunkt Verhaltenstherapie), werden alternative Therapieverfahren (z. B. Akupunktur, Phytotherapie) und neue somatische Therapieoptionen (repetitive transkranielle Magnetstimulation) vorgehalten.

Fakultatives Kursangebot:

- Psychiatrische Notfälle für PJler aller Fächer
- Ausbildungsbeiträge am Seminartag (Mittwoch)

Anästhesiologie

**Universitätsklinik für Anästhesiologie,
operative Intensivmedizin, Rettungs-
medizin und Schmerztherapie**

Prof. Dr. med. Dietrich Henzler, FRCPC
Direktor



Sekretariat

Katja Hönerhoff
Tel. 05221 94 24 81
Fax 05221 94 28 01
sek1.anaesthesie@klinikum.herford.de

Ärztliche Mitarbeitende:

9 Oberärzte, 26 Assistenzärzte

Leistungsspektrum:

- Anästhesiologische Versorgung der Patienten aller operativen Kliniken und Abteilungen des Hauses, inklusive des ophthalmologischen Zentrums
- Behandlung operativer und polytraumatisierter Patienten auf der derzeit 14 Betten zählenden anästhesiologischen Intensivstation
- Organisation und Durchführung der notärztlichen Versorgung am NEF-Standort Herford
- Akut-Schmerzversorgung operierter Patienten sowie ambulante und stationäre Diagnostik und Therapie schmerzkranker Patienten

Fakultatives Kursangebot:

- Theoretischer und praktischer Reanimationskurs, obligat für PJler aller Fachrichtungen
- Ausbildungsbeiträge am Seminartag (Mittwoch)

Radiologie

Klinik für Diagnostische und Interventionelle Radiologie

Prof. Dr. med. Karl Ludwig
Chefarzt

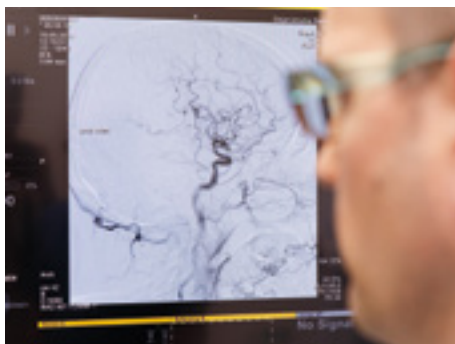

Sekretariat
Helene Kehler
Tel. 05221 94 24 61
Fax 05221 94 21 61
sek1.radiologie@klinikum-herford.de

Leistungsspektrum:

In der Klinik für Diagnostische und Interventionelle Radiologie wird entsprechend der Fachkliniken im Haus ein umfangreiches Spektrum radiologischer Untersuchungen durchgeführt. Es werden alle Bereiche der diagnostischen Radiologie abgedeckt. Pro Jahr werden etwa 18.000 Computertomografien an einem Mehrzeilenspiral-CT angefertigt und etwa 6.000 MR-Untersuchungen an einem 1,5-Tesla-Kernspintomografen. Besondere Schwerpunkte sind die Neuroradiologie, die onkologische Diagnostik und die urologische Diagnostik. Pro Jahr werden 600 interventionelle Behandlungen durchgeführt: CT-gesteuerte Punktionen und Drainagen sowie interventionelle Therapie

Ärztliche Mitarbeitende:
8 Oberärzte, 8 Assistenzärzte

des gesamten arteriellen Systems, einschließlich auch der intrakraniellen Gefäße und der zentralen Venen sowie auch des Gallengangsystems. Auch die Sonografie und die Mammadiagnostik zählen zum Spektrum der Radiologie. Täglich bestehen ausführliche Besprechungen innerhalb der Abteilungen sowie Demonstrationen mit den Kliniken im Haus.

Fakultatives Kursangebot:
• Ausbildungsbeiträge nach Absprache

Strahlentherapie

Klinik für Strahlentherapie

Irene Czichowski-Vieweger
Chefärztin



Sekretariat
Tanja Mainusch
Tel. 05221 94 27 85
Fax 05221 94 21 77
sek1.strahlentherapie@klinikum-herford.de

Leistungsspektrum:

In der Klinik für Strahlentherapie werden nahezu sämtliche maligne Tumor-entitäten in kurativer und palliativer Intention sowie zahlreiche gutartige Erkrankungen behandelt. Dank der hochmodernen technischen Ausstattung können sämtliche Therapieformen wie 3D-konformal, IMRT, VMAT (Rapid Arc), Stereotaxie, bildgeführte Strahlentherapie (IGRT) einschließlich Atemgating durchgeführt werden. Es stehen zwei baugleiche Linearbeschleuniger der neusten Generation zur Verfügung. Zusätzlich besteht die Möglichkeit einer HDR-Brachytherapie für eine Oberflächen-, interstitielle und intrakavitäre Applikation.

Ärztliche Mitarbeitende:
2 Oberärzte, 2 Assistenzärzte

Der Klinik für Strahlentherapie ist eine eigene kleine Bettenstation angegliedert.

Fakultatives Kursangebot:
• Ausbildungsbeiträge am Seminartag (Mittwoch)

Nuklearmedizin

Klinik für Nuklearmedizin

Dr. med. Jens Czyborra-Brinkmann
Chefarzt



Sekretariat

Susanne Schulze
Tel. 05221 94 24 71
Fax 05221 94 21 71
sek1.nuklearmedizin@klinikum.herford.de

Leistungsspektrum:

In der Klinik für Nuklearmedizin stehen alle nuklearmedizinischen Methoden zur Verfügung. Die Klinik verfügt über zwei SPECT-CT Systeme der Firma Siemens. Die Geräte sind optimiert für die Untersuchung des Herzens, bzw. für die Knochenbildgebung und die Neuro-Nuklearmedizin. Zudem verfügen wir über eine Schilddrüsenskamera für unsere umfangreiche Schilddrüsensprechstunde. Ein modernes PET-CT der Firma Philips steht für die onkologische und neurologische Diagnostik zur Verfügung.

Versorgungsschwerpunkte: Die Schwerpunkte liegen in der nuklearmedizinischen Diagnostik von Schilddrüsenerkrankungen, von Herzerkrankungen (Nuklearkardiologie), der urologischen Diagnostik mittels Nierenfunktions-

Ärztliche Mitarbeitende:

1 Oberarzt, 2 Assistenzärzte

szintigrafie, des Knochensystems, des Gehirns (einschließlich Ligandenuntersuchung) und der onkologischen Diagnostik (einschl. SLN-Technik). Auf der eigenen Bettenstation (9 Therapiebetten) werden nuklearmedizinische Therapien gut- und bösartiger Schilddrüsenerkrankungen und Schmerztherapien bei Knochenmetastasen durchgeführt. Die zentrale Ultraschalleinheit ist der Klinik für Nuklearmedizin zugeordnet und kann von allen Kliniken des Hauses in Anspruch genommen werden. Zudem verfügen wir über ein eigenes RIA-Labor.

Fakultatives Kursangebot:

- Ausbildungsbeiträge am Seminartag (Mittwoch)
- Teaching Ultraschall
- Teilnahme an der Visite der Radiojodstation
- Befundbesprechung

Pathologie

Institut für Pathologie

Dr. med. Ulrich Lang
Chefarzt

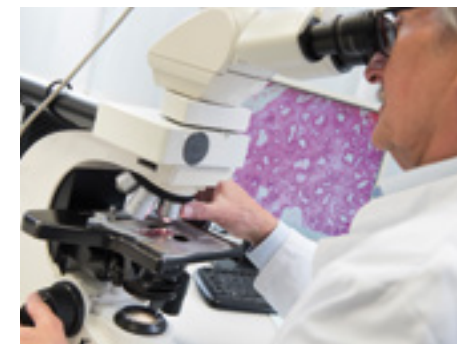

Sekretariat

Tania Prunzel-Quadrado
Tel. 05221 94 25 21
Fax 05221 94 25 15
sek1.pathologie@klinikum-herford.de

Leistungsspektrum:

Das Hauptaufgabengebiet des Institutes liegt in der Befundung und Dokumentation von Biopsien und Operationsmaterial des Klinikum Herford sowie weiterer Kliniken des Kreises und die Durchführung von Obduktionen. Weitere Aufgaben umfassen die Bearbeitung zytologischer Präparate, insbesondere auf dem Gebiet der gynäkologischen Vorsorgezytologie, sowie die Zusammenarbeit mit niedergelassenen Kollegen.

Fakultatives Kursangebot:

- Gynäkologische Zytologie für PJler aller Fächer

Ärztliche Mitarbeitende:

2 Oberärztinnen, 1 Assistenzärztin

Labormedizin

(in Kooperation mit den Mühlenkreiskliniken)

Prof. Dr. med. Franz-Josef Schmitz

Tel. 0571 790 48 01
franz-josef.schmitz@muehlenkreiskliniken.de

Leistungsspektrum:

Die Labormedizin umfasst die Arbeitsgebiete klinische Chemie, Serologie, Blutgruppenlabor, Hämatologie, Gerinnung, Toxikologie und Bakteriologie. Jährlich werden für das Klinikum ca. 1,4 Mio. Analysen erstellt, davon 230.000 als Notfalluntersuchungen.

Schwarzenmoorstraße 70
D-32049 Herford
Tel. +49 (0)5221 94 0
www.klinikum-herford.de

So finden Sie uns

